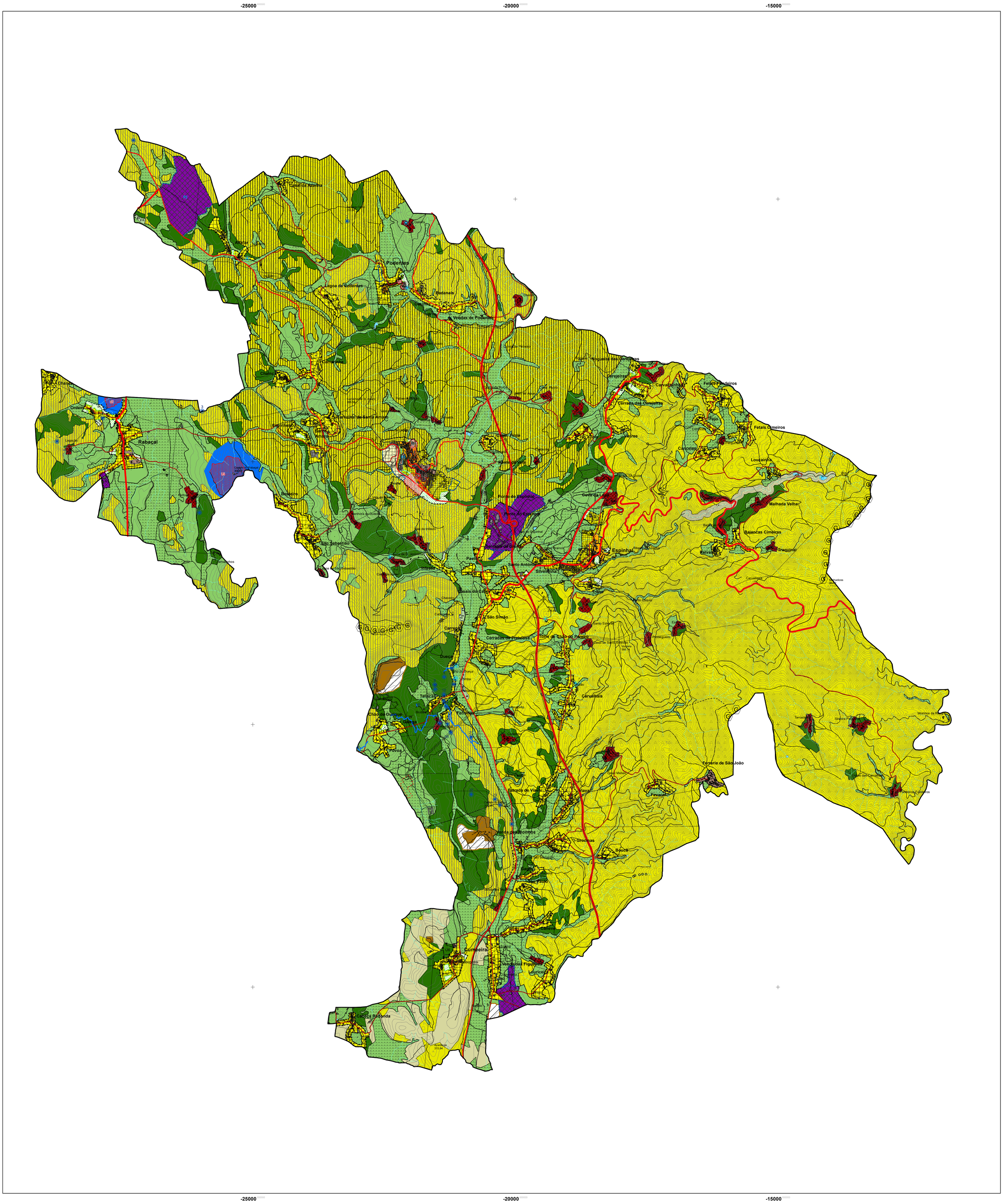

SOLO RÚSTICO

ESPAÇOS AGRÍCOLAS

ESPAÇOS AGRÍCOLAS DE PRODUÇÃO

- Espaços Agrícolas de Produção Fundamental
- Espaços Agrícolas de Produção Complementar

OUTROS ESPAÇOS AGRÍCOLAS

- Outros Espaços Agrícolas - Espaços Agrícolas de Conservação

ESPAÇOS FLORESTAIS

- Espaços Florestais de Produção
- Espaços Florestais de Conservação
- Espaços Florestais de Proteção
- Espaços Mistos de Uso Silvícola com Agrícola Alternado e Funcionalmente Complementares

ESPAÇO NATURAL

ESPAÇOS DE EXPLORAÇÃO DE RECURSOS GEOLÓGICOS

- Espaços de Exploração Consolidada
- Espaços de Exploração Complementar

ÁREAS DE EDIFICAÇÃO DISPERSA

AGLOMERADOS RURAIS

ESPAÇO CULTURAL

- Limite de Freguesias
- Limite de Concelho

(Carta Administrativa Oficial de Portugal - CAOP,DGT, 2020)

SOLO URBANO

ESPAÇOS CENTRAIS

ESPAÇOS HABITACIONAIS

- Espaços Habitacionais de Tipo I
- Espaços Habitacionais de Tipo II
- Espaços Habitacionais de Tipo III

ESPAÇOS URBANOS DE BAIXA DENSIDADE

ESPAÇOS DE USO ESPECIAL

- Espaços de Uso Especial - Equipamento
- Espaços de Uso Especial - Turismo

ESPAÇOS DE ATIVIDADES ECONÓMICAS

ESPAÇOS VERDES

PLANOS EM VIGOR

- P1 - Plano de Pormenor da Zona Baixa da Vila de Penela
- P2 - Plano de Pormenor do PENELI

PERÍMETRO URBANO

ESPAÇOS URBANOS A CONSOLIDAR

UNIDADES OPERATIVAS DE PLANEAMENTO E GESTÃO

- U6 - Área de expansão da Cumieira

ESPAÇOS CANAIS

REDE RODOVIÁRIA NACIONAL

REDE NACIONAL COMPLEMENTAR

- Itinerário Complementar - IC3/ A13

ESTRADAS REGIONAIS

ESTRADAS REGIONAIS SOB JURISDIÇÃO DA IP

- Estrada Regional - ER17-1 e ER347

ESTRADAS NACIONAIS DESCLASSIFICADAS

- Estradas Nacionais Desclassificadas sob Jurisdição da IP - EN110 e EN347

ESTRADAS E CAMINHOS MUNICIPAIS

- Estradas e Caminhos Municipais

INFRAESTRUTURAS

- Subestação de Penela (RNT)
- Parque Eólico
- Zonas Especiais de Proteção (ZEP) e Zonas de Proteção (ZP)
  - U1 - ZEP ao Castelo de Penela, ZP ao Pelourinho de Penela e ZP à Igreja de Santa Eufémia
  - U2 - ZEP à Vila Romana do Rabaçal
  - U3 - ZP ao Pelourinho de Podentes
  - U4 - ZEP ao Convento de Santo António
  - U5 - ZEP ao Castelo do Germanelo

CAPTAÇÕES DE ÁGUA PARA ABASTECIMENTO PÚBLICO

- Captação
- Zona de Proteção Imediata das Captações (40 metros)

PATRIMÓNIO GEOLÓGICO

1. Algar da Janeia
2. Santiago Velho
3. Vale Figueira
4. Ordem
5. Legação
6. Fartosa
7. Olho do Dueça
8. Cabeço
9. Cancelo I
10. Cancelo II
11. Lapa da Fonte Redoiça
12. Ucha
13. Bico calado
14. Talismã ou Soprador do Carvalho
15. Algar da Várzea ou da Póvoa
16. Brutiais
17. Algarinho
18. Centro Interpretação do Sistema Espeleológico do Dueça
19. Blau-Blau
20. Cachopos
21. Talismã II - entrada
22. Buraco da Moira
23. Ponte dos Moinhos
24. Sumidouroda da Ponte
25. Ponte Venda dos Moinhos
26. Venda dos Moinhos

- Cavidades Cársicas

Versão Sujeita a Discussão Pública
Elementos que constituem o Plano

PLANO DIRETOR MUNICIPAL DE PENELA - 1ª Revisão
2ª Alteração

PLANTA DE ORDENAMENTO

Classificação e Qualificação do Solo

1.0

N

CARTOGRAFIA DE REFERÊNCIA:
Propriedade: Comunidade Intermunicipal da Região de Coimbra
Entidade Produtora: Infoportugal, SA
Série Cartográfica Nacional: Série Cartográfica Vetorial à escala 1:10000
Sistema de Referência:
Planimétrico: PT-TM06/ETRS89
Altimétrico: Datum Altimétrico - Marégrafo de Cascais
Exatidão Posicional: Planimétrica: e.m.q.: 1,5m | Altimétrica: e.m.q.: 1,7m
Exatidão Temática: melhor ou igual a 95%
Homologação: DGT 2021-03-02 / processo n.º 769

Escala 1:25 000

0 125 250 500 m

MAIO 2025

penela MUNICÍPIO