



Empreitada de: "Saneamento Básico de Santo Amaro, Covão e Espinheiro: Redes Públicas de Drenagem de Águas Residuais (Fase 2)"

Dono de Obra: Município de Penela

Início previsível dos trabalhos: 22/05/2017

Fim previsível dos trabalhos: 26/05/2017

PLANO DE SINALIZAÇÃO PROVISÓRIA – 2º Troço
(Santo Amaro – Cx128 a Cx131) – (Comprimento total de 63,17 ml)

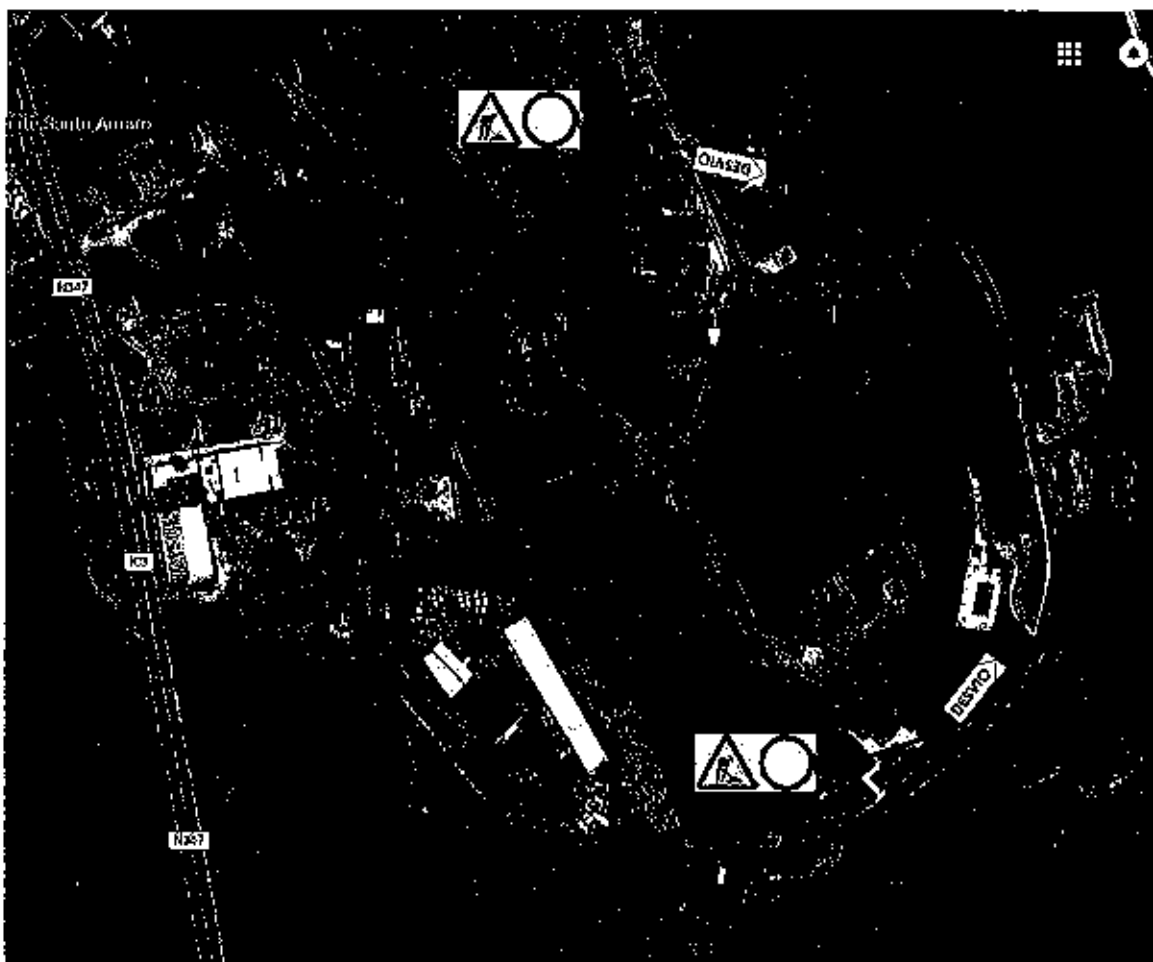

Legenda:

- Zona de intervenção
- Itinerário Alternativo (Desvio)



Cont. PT n.º 501 583 173 Soc. Por Quotas Capital Social 300.000 euros M.C.R.C. Pombal n.º 583 Alvará n.º 16665
Escrit. Rua de Ansião, 35 3100-474 Pombal Telef. 236 216 548 Fax 236 244 474 e-mail: gerat@jrsf.pt www.jrsf.pt



Na execução dos trabalhos de abertura de valas para implantação das condutas das Redes Públicas de Drenagem de Águas Residuais, e para que os trabalhos tenham um correcto desenvolvimento será feito o corte total da via, sendo o trânsito condicionado de acordo com plano de sinalização provisória em anexo. O corte total das estradas torna-se indispensável de modo a garantir as necessárias condições de segurança, tanto para os trabalhadores como para os utentes da estrada.

Embora tanto em caso de urgência como para moradores será sempre permitida a sua passagem com um pequeno condicionamento temporal.

Assim, junto da frente de obra será aplicada a sinalização provisória composta pelas seguintes sinais:

- "Sinal de trabalhos na via";
- "Sinal de trânsito proibido";
- "Placas de desvio".

Elaborado por:  10/05/2017	Verificado por: / /	Aprovado por: / /
---	------------------------	----------------------

