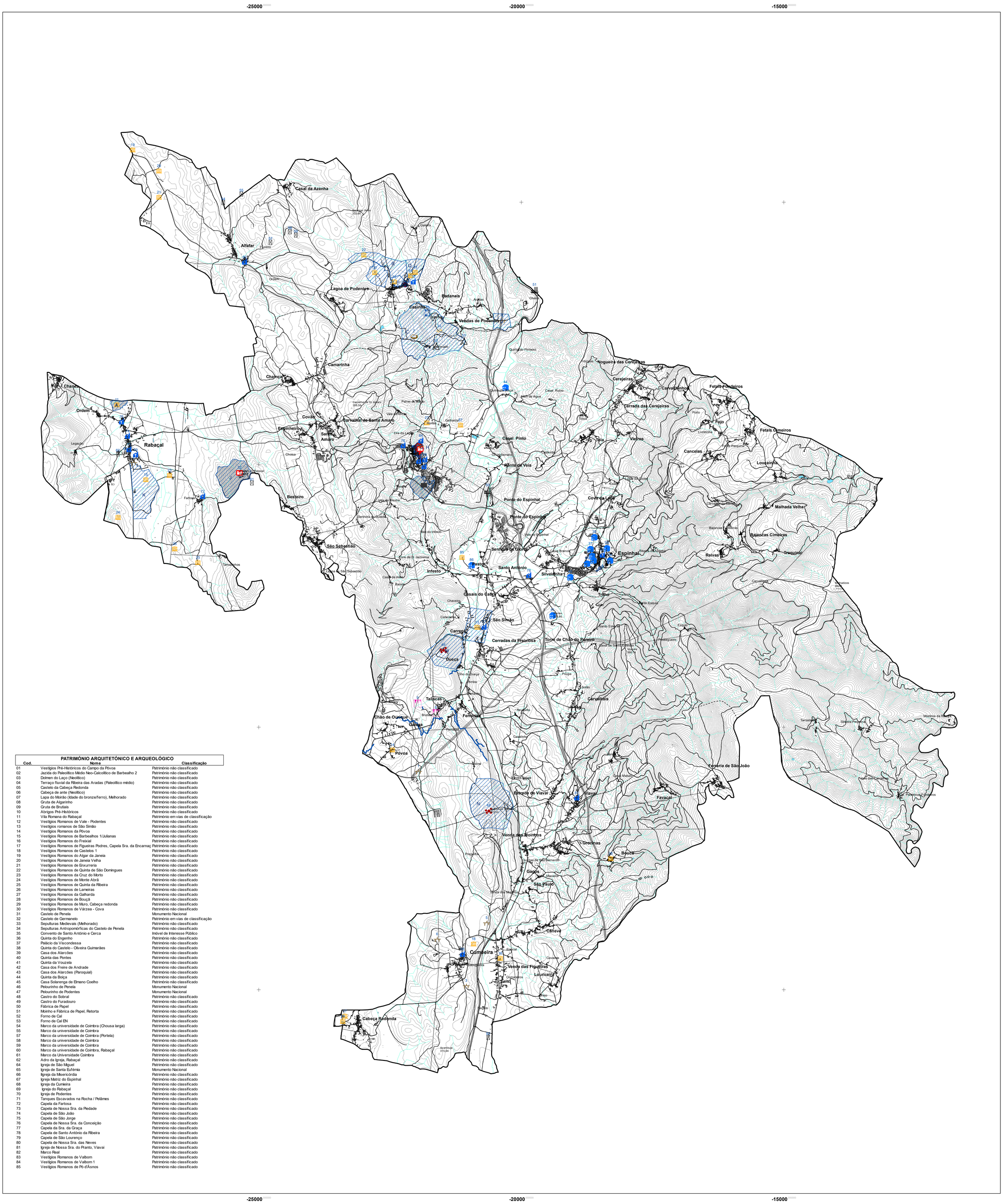

PATRIMÓNIO ARQUITETÓNICO E ARQUEOLÓGICO

Cod.	Nome	Classificação
01	Vestígios Pré-Históricos do Campo da Póvoa	Património não classificado
02	Jazida do Paleolítico Médio Neo-Calcolítico de Barbealho 2	Património não classificado
03	Dolmen do Laço (Neolítico)	Património não classificado
04	Terraço fluvial da Ribeira das Aradas (Paleolítico médio)	Património não classificado
05	Castelo da Cabeça Redonda	Património não classificado
06	Cabeça de ante (Neolítico)	Património não classificado
07	Lapa do Moirão (Idade do bronze/ferro), Melhorado	Património não classificado
08	Gruta de Algarinho	Património não classificado
09	Gruta de Brutiais	Património não classificado
10	Abrigos Pré-Históricos	Património não classificado
11	Vila Romana do Rabaçal	Património em vias de classificação
12	Vestígios Romanos de Vale - Podentes	Património não classificado
13	Vestígios romanos de São Simão	Património não classificado
14	Vestígios Romanos da Póvoa	Património não classificado
15	Vestígios Romanos de Barbealhos 1/Julianas	Património não classificado
16	Vestígios Romanos do Freixial	Património não classificado
17	Vestígios Romanos de Figueiras Podres, Capela Sra. da Encarnaç	Património não classificado
18	Vestígios Romanos de Castelos 1	Património não classificado
19	Vestígios Romanos do Algar da Janeia	Património não classificado
20	Vestígios Romanos de Janeia Velha	Património não classificado
21	Vestígios Romanos de Enxurreria	Património não classificado
22	Vestígios Romanos de Quinta de São Domingues	Património não classificado
23	Vestígios Romanos da Cruz do Morto	Património não classificado
24	Vestígios Romanos de Monte Abrã	Património não classificado
25	Vestígios Romanos de Quinta da Ribeira	Património não classificado
26	Vestígios Romanos de Lameiras	Património não classificado
27	Vestígios Romanos da Galharda	Património não classificado
28	Vestígios Romanos de Bouçã	Património não classificado
29	Vestígios Romanos de Muro, Cabeça redonda	Património não classificado
30	Vestígios Romanos de Várzea - Cova	Património não classificado
31	Castelo de Penela	Monumento Nacional
32	Castelo de Germanelo	Património em vias de classificação
33	Sepulturas Medievais (Melhorado)	Património não classificado
34	Sepulturas Antropomórficas do Castelo de Penela	Património não classificado
35	Convento de Santo António e Cerca	Imóvel de Interesse Público
36	Quinta do Engenho	Património não classificado
37	Palácio da Viscondessa	Património não classificado
38	Quinta do Castelo - Oliveira Guimarães	Património não classificado
39	Casa dos Alarcões	Património não classificado
40	Quinta das Pontes	Património não classificado
41	Quinta da Vouzela	Património não classificado
42	Casa dos Freire de Andrade	Património não classificado
43	Casa dos Alarcões (Paroquial)	Património não classificado
44	Quinta da Boiça	Património não classificado
45	Casa Solarenga de Elmano Coelho	Património não classificado
46	Pelourinho de Penela	Monumento Nacional
47	Pelourinho de Podentes	Monumento Nacional
48	Castro do Sobral	Património não classificado
49	Castro do Furadouro	Património não classificado
50	Fábrica de Papel	Património não classificado
51	Moinho e Fábrica de Papel, Retorta	Património não classificado
52	Forno de Cal	Património não classificado
53	Forno de Cal EN	Património não classificado
54	Marco da universidade de Coimbra (Chousa larga)	Património não classificado
55	Marco da universidade de Coimbra	Património não classificado
57	Marco da universidade de Coimbra (Portela)	Património não classificado
58	Marco da universidade de Coimbra	Património não classificado
59	Marco da universidade de Coimbra	Património não classificado
60	Marco da universidade de Coimbra, Rabaçal	Património não classificado
61	Marco da Universidade Coimbra	Património não classificado
62	Adro da Igreja, Rabaçal	Património não classificado
64	Igreja de São Miguel	Património não classificado
65	Igreja de Santa Eufémia	Monumento Nacional
66	Igreja da Misericórdia	Património não classificado
67	Igreja Matriz do Espinhal	Património não classificado
68	Igreja da Cumeira	Património não classificado
69	Igreja do Rabaçal	Património não classificado
70	Igreja de Podentes	Património não classificado
71	Tanques Escavados na Rocha / Pelâmes	Património não classificado
72	Capela da Fartosa	Património não classificado
73	Capela de Nossa Sra. da Piedade	Património não classificado
74	Capela de São João	Património não classificado
75	Capela de São Jorge	Património não classificado
76	Capela de Nossa Sra. da Conceição	Património não classificado
77	Capela da Sra. da Graça	Património não classificado
78	Capela de Santo António da Ribeira	Património não classificado
79	Capela de São Lourenço	Património não classificado
80	Capela de Nossa Sra. das Neves	Património não classificado
81	Igreja de Nossa Sra. do Pranto, Viavai	Património não classificado
82	Marco Real	Património não classificado
83	Vestígios Romanos de Valbom	Património não classificado
84	Vestígios Romanos de Valbom 1	Património não classificado
85	Vestígios Romanos de Pé d'Ásnos	Património não classificado

PATRIMÓNIO ARQUITETÓNICO E ARQUEOLÓGICO

- IGREJA MATRIZ / CAPELA
- SÍTIO ROMANO
- CASTELO
- ADRO DE IGREJA
- SÍTIO PROTO-HISTÓRICO
- MARCO DA UNIVERSIDADE DE COIMBRA / MARCO REAL
- SÍTIO PRÉ-HISTÓRICO
- SEPULTURA MEDIEVAL
- CONVENTO
- FORNO DE CAL
- FÁBRICA DE PAPEL
- PELOURINHO
- ABRIGO PRÉ-HISTÓRICO
- CASTRO
- CASA SENHORIAL
- GRUTA
- PELAMES

PATRIMÓNIO GEOLÓGICO

- Cavidades Cársicas

ZONA ESPECIAL DE PROTEÇÃO / ZONA DE PROTEÇÃO

- Zona Especial de Proteção
- Zona de Proteção

ÁREAS DE POTENCIAL ARQUEOLÓGICO

- Zona de Potencial Arqueológico

A - Zona Especial de Proteção à Vila Romana do Rabaçal
B - Zona de Proteção ao Pelourinho de Podentes
C - Zona de Potencial Arqueológico da Lagoa do Melhorado
D - Zona de Potencial Arqueológico Arada - Cheira
E - Zona de Potencial Arqueológico dos Pelames
F - Zona Especial de Proteção ao Castelo de Penela
G - Zona de Proteção à Igreja de Santa Eufémia
H - Zona de Proteção ao Pelourinho de Penela
I - Zona Especial de Proteção ao Convento de Santo António
J - Zona Especial de Proteção ao Castelo do Germanelo
K - Zona de Potencial Arqueológico de Barbealho
L - Zona de Potencial Arqueológico de São Simão
M - Zona de Potencial Arqueológico do Castro de Tombadouro
N - Zona de Potencial Arqueológico do Castelo do Sobral
O - Zona de Potencial Arqueológico da Vàrzea - Cova
P - Zona de Potencial Arqueológico do Vale
Q - Zona de Potencial Arqueológico de Valbom
R - Zona de Potencial Arqueológico de Quinta de São Domingos

- Limite de Freguesias
- Limite de Concelho

(Carta Administrativa Oficial de Portugal - CAOP,DGT, 2020)

Versão Sujeita a Discussão Pública
Elementos que constituem o Plano

PLANO DIRETOR MUNICIPAL DE PENELA - 1ª Revisão
2ª Alteração

PLANTA DE ORDENAMENTO

Carta de Património Arquitetónico e Arqueológico

1.3

N

CARTOGRAFIA DE REFERÊNCIA:
Propriedade: Comunidade Intermunicipal da Região de Coimbra
Entidade Produtora: Infoportugal, SA
Série Cartográfica Nacional: Série Cartográfica Vetorial à escala 1:10000
Sistema de Referência:
Planimétrico: PT-TM06/ETRS89
Altimétrico: Datum Altimétrico - Marégrafo de Cascais
Exatidão Posicional: Planimétrica: e.m.q.: 1,5m | Altimétrica: e.m.q.: 1,7m
Exatidão Temática: melhor ou igual a 95%
Homologação: DGT 2021-03-02 / processo n.º 769

Escala 1:25 000

0 125 250 500 mt

MAIO 2025

penela MUNICÍPIO